# Organigramm Estermann Immobilien AG

gültig ab 20.10.2025

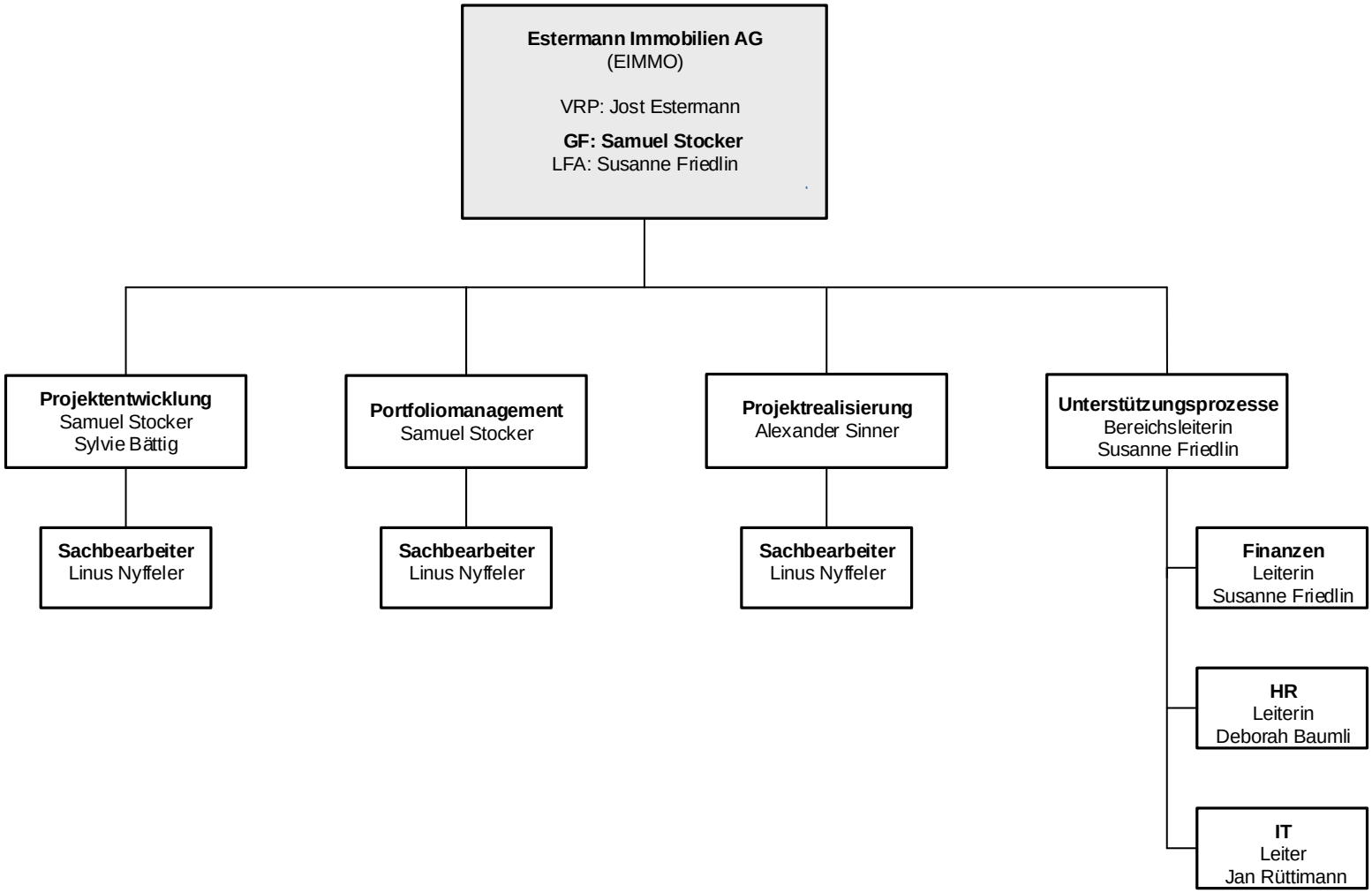


VRP = Verwaltungsrats-Präsident
GF = Geschäftsführer
LFA = Leiterin Finanzen/Administration