Organigramm Estermann Immobilien AG

gültig ab 03.02.2025

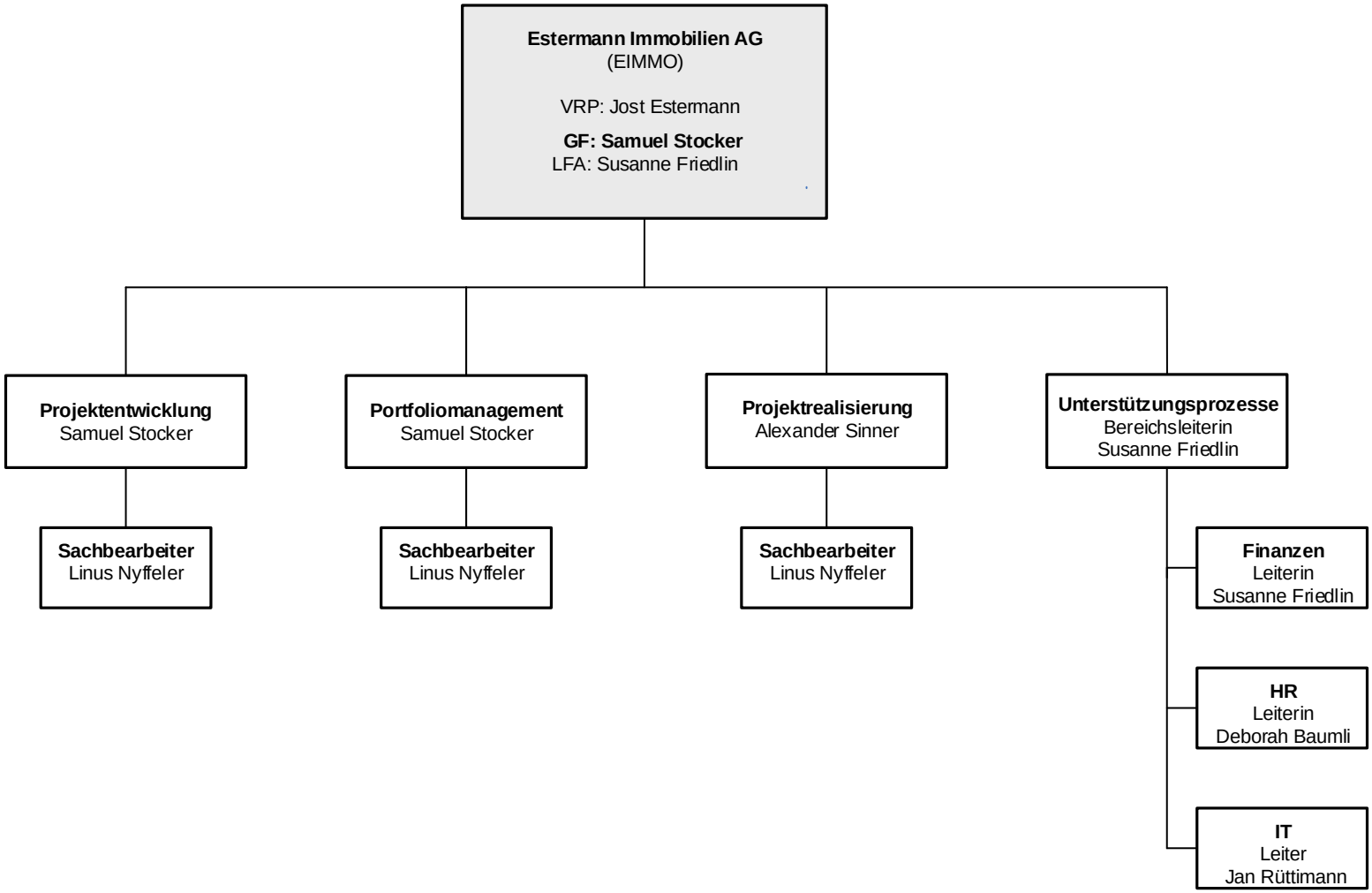

VRP = Verwaltungsrats-Präsident
GF = Geschäftsführer
LFA = Leiterin Finanzen/Administration